



*Une chèvre, une région.*  
**LA POITEVINE**  
**LA LETTRE DE L'A.D.D.C.P.**



Antoine Deltour - 59



Eric et Sylvie Monteilliet - 47



Anne-Bellour Mauvy - 29



Tania Salreta - 44



Sonia Tison - 50



Laurence Caspar - 79



Maeva Michaud - 47



Lucile Bernouis - 14



Julien, Gwenaëlle et Eulalie  
Ravon - 85

*Une chèvre qui s'implante partout en France : Les nouveaux éleveurs 2011*

**ASSOCIATION POUR LA DEFENSE ET LE DEVELOPPEMENT DE LA CHEVRE POITEVINE.**

**N° 75 AOUT 2011**

**Cette lettre est réalisée dans le cadre du programme de sauvegarde de la Chèvre Poitevine avec le concours financier de :**





➤ **Compte rendu Conseil d'Administration du 5 juillet 2011**

Présents : Michel Brice, Jean-Christophe Sauze, Emmanuelle Chebrou, Christophe Bourbon, Philippe et Massé, Laetitia Cleaud (stagiaire), Paul Riga (Cregene)

Excusés : Coralie Danchin (institut de l'élevage), Pierre Martin (CAPGENE), Pascal Boue (CAPGENE), Mireille Schmidt, Hervé Legrand, Christiane Pauly, Karine et Michel Boissard, Clément Vinatier-Roche, Marie-Claude Auneau ;

Lors de ce CA nous avons abordé la participation de l'association aux prochaines manifestations : Fête de la chèvre, Fête du parc, Foirail de Saint Hilaire.

Nous avons choisi les boucs pour l'IA. Malgré les difficultés à organiser le recrutement cette année, le CA a décidé d'essayer de rentrer au moins un bouc en IA sachant qu'aucun bouc n'a été collecté en 2010. Dans l'avenir, nous espérons pouvoir organiser la sélection le plus précocement possible, notamment grâce à un repérage des mères et pères à Boucs.

Le passage en CDI de l'animateur a été validé. Un nouveau contrat de travail sera proposé lors du prochain CA.

➤ **Des chèvres poitevines à la maison du maître de digues**



Comme l'année dernière, la chèvre poitevine est visible à la maison du maître de digues dans le marais poitevin. C'est Jean Christophe SAUZE qui a prêté 3 chèvres et un bouc à l'association. Ce site reçoit environ 3000 personnes chaque année dont environ 500 enfants en visite scolaire. Nos chèvres sont parait-il très appréciées du public

Maison du Maître de Dignes  
7 rue de la coupe du Rocher  
85450 Chaillé les Marais Tel : 02 51 56 77 30  
<http://www.maisons.parc-marais-poitevin.fr/maison-maitre-de-dignes/>

➤ **les visites d'élevage 2011**

En juin et juillet, plus de 40 visites ont été réalisées dans les élevages adhérents de l'association (pointés). Une dizaine de visites seront réalisées cet automne. Les inventaires mis à jour vous seront envoyés en fin d'année.

Lors de ces visites, j'ai constaté que certains naisseurs ne transmettaient pas les filiations des chèvres qu'ils vendent.

Je dois pourtant récupérer cette information au moment de l'inscription des animaux chez l'acquéreur ; faute de quoi on perd la généalogie sur ces chèvres.

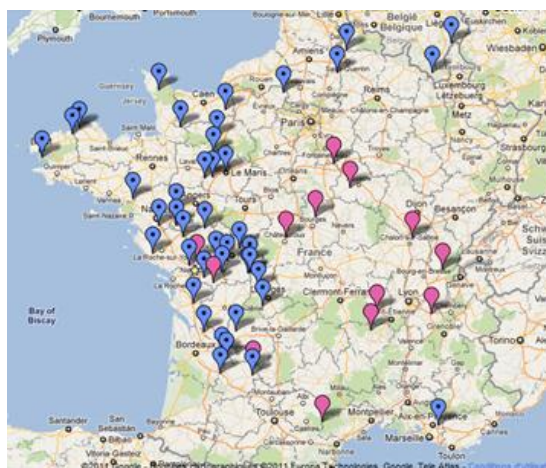

Le travail de sélection est alors difficile et les éleveurs s'exposent à des risques de consanguinité importants.

J'en profite dès maintenant pour remercier les éleveurs pour leur accueil dans cette période estivale où les tâches agricoles ne manquent pas. Ainsi que tous ceux qui m'ont invité à manger et dormir, même si je n'ai pas toujours accepté leur invitation car j'avais de la route à faire.



➤ **Portrait d'élevage**

**JOHANNA JULIEN**

Pessac sur Dordogne  
25 chèvres  
Transformation fromagère  
Commercialisation direct  
Alimentation fourrage sec  
Concentré + de 1kg au Pic de lactation.  
Tel : 05 57 47 46 81  
etsjulienyannick@wanadoo.fr



Johanna Julien est installée à Pessac sur Dordogne avec 25 chèvres originaires de chez Lydia Blanchet, Thierry Neuiller et Maeva Michaud.

Elle vend ses fromages en direct sur les marchés locaux.

Les chèvres sont essentiellement alimentées avec du foin de prairie et de luzerne produits localement. Les apports en concentrés supérieurs à 1 kilo par chèvre au pic de lactation expliquent le niveau élevé de production pour un troupeau de primipares. Ce qui confirme les aptitudes laitières de la Chèvre Poitevine.

Résultats Contrôle Laitier Officiel 2010  
Age moyen : 21,9 mois  
Age moyen à la première mise basse : 13 mois  
Lait : 679 kg - TB : 35.8 - TP : 29.9  
Niveau de démarrage des primipares 2.3 kg/j  
Chèvres de grand gabarit et Type 1 à 75%

Les chèvres sont mises à la reproduction dès la première année si elles ont le poids suffisant.



**Eliot A/B34**

Fils de ATHOS ET VERVEINE originaire de chez Mr Christian GALICHET





➤ **Participation de l'ADDCP au projet VARAP**

L'institut de l'élevage a participé à un appel à projet lancé par le ministère de l'agriculture sur l'innovation et le partenariat.

Lucie Markey de l'IE a proposé une étude sur la **Valorisation des races à faibles effectifs par les circuits courts**.

Leur projet a été retenu et l'ADDCP s'est engagée à participer à la réalisation de cette étude.

Les premières réunions auront lieu en octobre le projet s'étalera sur trois ans.

Ce projet devrait profiter à notre démarche de création de marque collective. Et nous pourrions faire profiter de notre expérience aux autres associations.

➤ **Aide au Contrôle laitier versée en 2010**

Cela fait maintenant près de 2 ans qu'une aide au contrôle laitier (qu'il soit de forme simplifié ou officiel) a été mise en place par l'association. Elle cherche ainsi à encourager son accès à un plus grand nombre d'éleveurs. Son montant est de l'ordre de 5 €/chèvre.

Petit topo sur l'aide au contrôle laitier de 2010 :

Elle a concerné 16 élevages (694 chèvres) et 8 régions pour un montant total de 4000 €.

3 éleveurs ont pu être suivis au contrôle simplifié et 13 ont été suivis au CLO.

Régions	Poitou-Charentes	Pays de la Loire	Aquitaine	Franche-Comté	Bourgogne	Limousin	Rhône-Alpes	Languedoc-Roussillon	TOTAL
Éleveurs adhérents au contrôle laitier 2010	4	3	2	1	1	2	2	1	16
Montant aide	1706,1 €	432,3 €	253,6 €	161,4 €	363,1	328,5 €	345,8 €	409,2 €	4000 €
Chèvres Poitevines	296	75	44	28	63	57	60	71	694
Montant aide par chèvre	5,76 €								5,76 €

En 2011, 3 éleveurs supplémentaires adhéreront au contrôle laitier officiel et ont signé la convention avec l'ADDCP. Nous espérons que d'autres n'hésiteront pas à suivre le mouvement !!

Vous pouvez trouver la convention sur le site dans l'onglet document.

Nous vous rappelons également qu'un protocole de contrôle laitier adapté aux races à faible effectif doit voir le jour en fin d'année (voir le bulletin 74).

➤ **Entrée des Boucs d'IA 2011**

Cette année nous sommes partis d'une première sélection faite par Clément d'une douzaine de boucs. Après avoir pris contact avec les éleveurs, il nous reste quatre boucs susceptibles de convenir pour l'IA. Lors du dernier CA, la commission en a retenu deux :





## La Chèvre Poitevine

**Eole** chez Simone ROY originaire de l'EARL du Val de Seudre et **Eragon** chez Vennin Béatrice originaire du Centre de Plein Air de Lathus. Ces deux boucs ont une généalogie parfaitement connue et bénéficient de références laitières.

De nouveaux tests sérologiques ont été réalisés fin juillet (Brucellose, Fièvre Q, Chlamydieuse, CAEV). Désormais, les éleveurs doivent également être inscrits au contrôle sanitaire officiel des ventes de reproducteurs vis-à-vis de la tremblante.

Si les tests sont bons, ils rentreront à CAPGENE fin août.

<table border="1"> <tr><td>Nom</td><td>EOLE</td></tr> <tr><td>N° animal</td><td>1730709201</td></tr> <tr><td>N° travail</td><td>9201</td></tr> <tr><td>Sexe</td><td>1</td></tr> <tr><td>Date Naissance</td><td>19/03/2009</td></tr> <tr><td>Type X</td><td>1</td></tr> <tr><td>TP</td><td>0</td></tr> <tr><td>TG</td><td>96</td></tr> <tr><td>AS1</td><td>87</td></tr> <tr><td></td><td>B1/B34</td></tr> <tr><td>Mère</td><td>BIBOUILLE</td></tr> <tr><td>N°</td><td>1730706012</td></tr> <tr><td>Grand-Père maternel</td><td>COMMISSAIRE</td></tr> <tr><td>Père</td><td>DANDY</td></tr> <tr><td>N°</td><td>1730708035</td></tr> <tr><td>Grand-Père paternel</td><td>CASIMIR</td></tr> </table>	Nom	EOLE	N° animal	1730709201	N° travail	9201	Sexe	1	Date Naissance	19/03/2009	Type X	1	TP	0	TG	96	AS1	87		B1/B34	Mère	BIBOUILLE	N°	1730706012	Grand-Père maternel	COMMISSAIRE	Père	DANDY	N°	1730708035	Grand-Père paternel	CASIMIR	
Nom	EOLE																																
N° animal	1730709201																																
N° travail	9201																																
Sexe	1																																
Date Naissance	19/03/2009																																
Type X	1																																
TP	0																																
TG	96																																
AS1	87																																
	B1/B34																																
Mère	BIBOUILLE																																
N°	1730706012																																
Grand-Père maternel	COMMISSAIRE																																
Père	DANDY																																
N°	1730708035																																
Grand-Père paternel	CASIMIR																																
<table border="1"> <tr><td>Nom</td><td>ERAGON</td></tr> <tr><td>N° animal</td><td>8612009021</td></tr> <tr><td>N° travail</td><td>9021</td></tr> <tr><td>Sexe</td><td>1</td></tr> <tr><td>Date Naissance</td><td>19/03/2009</td></tr> <tr><td>Type X</td><td></td></tr> <tr><td>TP</td><td>0</td></tr> <tr><td>TG</td><td>100</td></tr> <tr><td>AS1</td><td>80</td></tr> <tr><td>Mère</td><td>1023</td></tr> <tr><td>N°</td><td>8674001023</td></tr> <tr><td>Grand-Père maternel</td><td>PHARAON</td></tr> <tr><td>Père</td><td>BONAPARTE</td></tr> <tr><td>N°</td><td>8674006026</td></tr> <tr><td>Grand-Père paternel</td><td>VEGA</td></tr> </table>	Nom	ERAGON	N° animal	8612009021	N° travail	9021	Sexe	1	Date Naissance	19/03/2009	Type X		TP	0	TG	100	AS1	80	Mère	1023	N°	8674001023	Grand-Père maternel	PHARAON	Père	BONAPARTE	N°	8674006026	Grand-Père paternel	VEGA			
Nom	ERAGON																																
N° animal	8612009021																																
N° travail	9021																																
Sexe	1																																
Date Naissance	19/03/2009																																
Type X																																	
TP	0																																
TG	100																																
AS1	80																																
Mère	1023																																
N°	8674001023																																
Grand-Père maternel	PHARAON																																
Père	BONAPARTE																																
N°	8674006026																																
Grand-Père paternel	VEGA																																

### ➤ Aide régionale en Poitou-Charentes contre la sécheresse

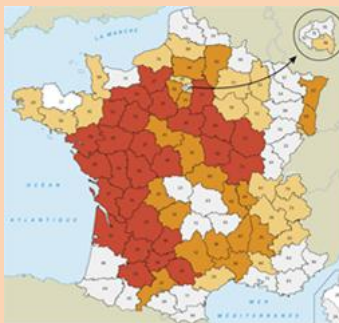

Au 25 juillet 68 départements sont concernés par les restrictions d'usage de l'eau.

Pour aider les éleveurs à faire face à la sécheresse, la Région Poitou-Charentes a mis en place un dispositif d'aide. La demande est à formuler avant le 30 septembre 2011.

Cette demande se dépose en ligne via le site de la région Poitou-Charentes: <https://aides.poitou-charentes.fr>

En premier, vous devez créer un compte utilisateur (n°siret, code naf, n°pacage, SAU, RIB)...

Plateforme téléphonique : 05 49 55 81 60



➤ **Appel à projet pour les futurs tee-shirts de l'association**

Nous n'avons bientôt plus de tee-shirt. Nous allons donc les rééditer en septembre.

Mais si vous avez envie de nous proposer d'autres dessins, photos ou de nouvelles idées de produits, c'est le moment...

Envoyez-nous vos projets par courrier ou par mail : [addchevrepoitevine@orange.fr](mailto:addchevrepoitevine@orange.fr)



➤ **Ils ont été récompensés pour la qualité de leurs fromages**

**Stéphane Moreau**

La Ferme du Chant du bois dans la  
Viennes

**Concours régional Poitou-  
Charentes SAVEUR**

Catégorie fromage frais  
faisselle

Saveur d'Or

Catégorie Mothais sur feuille  
Saveur d'Argent



**Jean François et Valery Bandet**

EARL de Couronneau dans le Lot et  
Garonne

**Concours FROMAGORA**

Catégorie Fromage affinés de  
4 à 15 jours

Médaille de Bronze



➤ **Livre sur l'alimentation caprine**

L'institut de l'élevage vient d'éditer un livre sur l'alimentation caprine.



ISBN 978-2-36343-008-3

Réf. T1924 – 1131004

216 pages

Prix : 20 € TTC + frais d'envoi

Il est possible de télécharger un bon de commande sur le site de l'institut de l'élevage à cette adresse :

[http://www.inst-elevage.asso.fr/spip.php?page=article\\_lib&id\\_article=19956](http://www.inst-elevage.asso.fr/spip.php?page=article_lib&id_article=19956)

Contact :

Technipel - Institut de l'élevage

Tel. 01 40 04 51 71

[technipel@inst-elevage.asso.fr](mailto:technipel@inst-elevage.asso.fr)

[www.inst-elevage.asso.fr](http://www.inst-elevage.asso.fr)

25 pages de ce livre sont consacrées à l'alimentation des chèvres laitières au pâturage et sur parcours.

Nous avons commandé ce livre et je pourrai vous le présenter lors des visites d'élevages.



### Fête du Patrimoine 2012 : Des volontaires ?

Organisée par le CREGENE (Centre des REsources GENEtiques du Centre-Ouest Atlantique) et le Verger Conservatoire de Pétré, cette fête bisannuelle permet de mettre en avant la biodiversité du Marais Poitevin, grâce à divers animations. L'objectif est le même pour tout le monde : la biodiversité domestique génératrice de la biodiversité sauvage. La chèvre Poitevine n'en est pas moins l'un des acteurs. Elle se déroulera comme à l'accoutumé sur le site du Lycée agricole de Luçon Pétré le 27-28 Octobre 2012.

Le programme comprendra notamment un petit concours qui sera organisé pour chaque race à savoir la Maraîchine en bovin, la Poitevine en chèvre et également pour les races mulassières.

Le samedi sera réservé cette année plutôt aux professionnels avec notamment des conférences, des débats... et le dimanche plutôt au grand public.

Le concours aurait lieu le dimanche matin, les animaux resteront ainsi sur le site une seule journée. Il y aura a priori un concours de légumes, de fruits voire de fromages de chèvres s'il y en a ; Suite à cela, une vente des produits locaux primés sera organisée.

*Vous pouvez d'hors-et-déjà nous faire savoir si vous êtes intéressés pour participer : que ce soit pour les concours (de race ou bien de fromages) ou que ce soit pour présenter quelques animaux.*

**Si vous avez des idées d'articles, des remarques ou tout simplement quelque chose à dire  
Ecrivez-nous**

#### CONTACT

Je serais en vacance jusqu'au 22 aout.

Si il n' y a pas d'urgence, je vous recommande de me contacter par mail : [addchevrepoitevine@orange.fr](mailto:addchevrepoitevine@orange.fr)

François VAUTIER / Animateur  
2, rue du Port Brouillac 79510 COULON

Jean Christophe SAUZE / Président  
EARL St GOARD 79160 ARDIN

----- ✂ -----

#### BULLETIN D'ABONNEMENT ET D'ADHESION

M  M<sup>me</sup>  M<sup>lle</sup>

Nom : ..... Prenom : .....

Société : .....

Adresse : .....

Code postal : ..... Ville : .....

Tél : ..... Port : ..... Email : .....

Souhaite recevoir la lettre de l'ADDCP par  courrier  par email

Nbre de chèvres ..... dont Poitevines .....

**Adhésion 22€ par an pour 4 lettres**  
A retourner sous enveloppe accompagné de votre règlement à :  
**ADDCP - 2, rue du Port Brouillac 79510 COULON**



➤ **Manifestations à venir**



**Fête du Foirail**

**Le dimanche 4 septembre à St Hilaire-La-Palud (79)**

Présentation de chèvre Poitevine.



**Festival de l'élevage et de la gastronomie**

**Du 25, 26 et 27 septembre à Parthenais (79)**



**Fête de la Chèvre**

**Le 24 et 25 septembre à Chef Boutonne (79)**

L'ADDCP tiendra un stand avec vente de fromage de chèvres et présentation de chèvres poitevines.



**Fête du Parc**

**Le 25 septembre 2011 à Niort (79)**

L'ADDCP tiendra un stand avec vente de fromage de chèvres et présentation de chèvres poitevines.



**Euro Gusto**

**du 18 au 20 novembre 2011 à Tours (37)**

[www.eurogusto.org](http://www.eurogusto.org)

Porté par le mouvement Slow Food, cet événement s'organise autour d'un salon "made in Slow Food" : marché paysan pour découvrir les produits locaux



**Salon de l'agriculture et salon du Fromage et des produits laitiers**

**Du 25 février au 4 mars 2012**

Si vous avez envie de nous aider à tenir le stand prévenez nous le plus tôt possible

Informez nous des manifestations qui ont lieu dans votre région : [addchevrepoitevine@orange.fr](mailto:addchevrepoitevine@orange.fr)



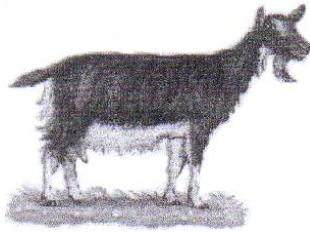

## Animaux, matériel et stage

contact : ADDCP 2 rue du Port Brouillac 79510 COULON

05.49.76.91.33 – courriel : [addchevrepoitevine@orange.fr](mailto:addchevrepoitevine@orange.fr)

Les petites annonces sont réservées aux adhérents à jour de leur cotisation.

Contact Simone Roy

Téléphone: 0549481183

Lieu: Adriers, 86, France

A vendre : 3 chevrettes de mars et une chevrete de mai - Père EOLE origine Val de Seudre B1/B34

Contact Jean Marie Proux

Téléphone: 06 74 23 40 17

Lieu: Saintes, 17, France

Jeune bouc à vendre. Généalogie connue. mère et père type 1

Contact Simone Pouet

Téléphone: 0549640457

Lieu: Parthenais, 79, France

jeune bouc né en février 2011

GPP VIC et GPM CODA - origine Chebrou - petit prix

Contact KYRIAKIDES Sandrine

Téléphone: 0661070751

Lieu: ALLIER, FRANCE

A vendre ou échanger 2 jeunes boucs Poitevins nés en mai 2010.

A vendre 12 chevrettes Poitevines nées entre mars et avril 2011.

Contact GENDRON Claire

Téléphone: 0681423987

Lieu: CHANTENAY VILLEDIEU, Pays de loire, France

A vendre ,cause de surnombre, 20 belles CHEVRETTES 2011 âgées de 4 à 5 mois, 100 % POITEVINE, mère au contrôle laitier, moyenne des mères TB : 39 et TP : 32 et 2,8 litres de moyenne.

Contactez-nous pour plus de renseignements.

Contact earl le lopin

Téléphone: 0687610581

Lieu: cramans, 39

a vendre chevrettes 3 mois indemne de caev

Contact Laurence Wargnies

Téléphone: 0032473910017

Lieu: Belgique

A vendre boucs poitevins d'un an et de l'année.

Contact Dubois Olivier

Téléphone: 04 77 73 18 09

Lieu: Saint Paul en Jarez, 42, France

Vends cause cessation chevrettes poitevines bio de 12 mois (avec des cornes) , références contrôle laitier sur ascendance. 150 € la chevrete.

Contact Julien RAVON  
Téléphone: 0683848430  
Lieu: SAINT MATHURIN, 85, FRANCE  
Vends 2 jeunes boucs Poitevins nés en février. Mères bonnes productrices. Origine WAROUX. Inscrit au CLO

Contact Joseph LETERTRE  
Téléphone: 0243091342  
Lieu: Villier Charlemagne, 53, France  
2 chevreaux de 8 semaines à vendre. 100% poitevin. Origine Isabelle Juste.

Contact caspar laurence  
Téléphone: 0670703145  
Lieu: vasles, 79, france  
vends petit boucs poitevins bien demarrer, élevage présumé indemne caev.

Contact julien johanna  
Téléphone: 0557474681 après 20H  
Lieu: pessac sur dordogne, gironde, france  
vends 2 chevreaux poitevin bien démarré, bonnes origines des parents, élevage inscrit CLO  
Tél: 0557474681 après 20 H

Contact m kozlovsky  
Téléphone: 0608341926  
Lieu: verdun, 55, france  
cherche pour demarrer fromage fermier des chevres de race poitvine en 2 ou 3 ieme annee de lactation si possible en lait

Contact Catherine Pautret  
Téléphone: 02 97 75 24 18  
Lieu: BOHAL, 56, france  
à vendre jeunes boucs nés en février

Contact JMARC  
Téléphone: 06 87 61 05 81  
Lieu: cramans, 39  
recherche 2 boucs de 2011 d'un élevage indemne de caev de très bonne référence laitière

Contact Roger Schnell  
Téléphone: 05 59 66 26 63  
Lieu: Sus, 64, france  
vds 4 chèvres bonnes laitières de 2 et 4 ans + 1 bouc de 4 ans très gentil, cause consanguinité. indemne CAEV

Contact gaec le mel'élie  
Téléphone: 06 78 08 69 01  
Lieu: messé, 79, fr  
vendons chevrettes naissantes en mars

**En aucun cas, l'ADDCP ne peut se porter garant de la pureté et du bon état sanitaire des animaux vendus par les adhérents dont nous communiquons les coordonnées. Nous comptons sur la probité de chacun pour que perdure la rubrique "transactions".**

## Le point sur la valorisation fourragère

*L'étude sur le critère de la valorisation fourragère a débuté : quelques visites d'élevages sont prévues en Août pour expérimenter son calcul, des témoignages téléphoniques auprès d'éleveurs en races mixtes ont permis de montrer d'où vient la rusticité de la Poitevine. Et dernier point, une enquête est en cours pour mieux cerner le point de vue des éleveurs sur le sujet. L'idée est de voir si les éleveurs adhérents à l'association sont d'avis de mettre en place une sélection sur ce critère et s'ils pensent important d'envisager une sélection inter-troupeau.*

*Les résultats vous seront communiqués dès qu'ils seront valorisés.*

*(Par ailleurs, je tiens à remercier tous les éleveurs que j'ai sollicités pendant ma période de stage :  
Que ce soit ceux que j'ai eu par téléphone,  
Ceux qui ont répondu au questionnaire ou qui vont le faire  
Et ceux qui vont m'accorder un peu de leur temps lors de la visite d'élevage...)  
Laëtitia (stagiaire)*

### RAPPEL :

Suite à la volonté de certains éleveurs à améliorer la race, une enquête avait été réalisée en 2008. Ce qui nous avait permis de mettre en évidence des objectifs d'amélioration tout en : « *conservant la rusticité de la chèvre Poitevine* »

La notion de rusticité sous-entend deux critères : la valorisation fourragère et la longévité. Une étude fera l'objet de la question de la longévité tout comme l'est actuellement la valorisation fourragère.

### •**Définition :**

Il a été convenu que la valorisation fourragère =  $\frac{\text{Quantité de concentrés (kg/j/chèvre)}}{\text{Matière utile quotidienne (kg/j/chèvre)}}$

### **Sachant que :**

-La matière utile quotidienne =  $\frac{(TB+TP) \times \text{Quantité de lait produit journallement}}{1000}$

### **Plusieurs raisons sont à l'origine d'un intérêt pour la valorisation fourragère :**

- Economique** : le poste alimentation est la principale charge en élevage et notamment les concentrés dont le prix reste élevé. L'intérêt est d'en limiter l'importance.
- Ecologique** : limiter le plus possible les intrants extérieurs (type concentrés du commerce), favoriser l'autonomie fourragère, réduire la production de céréales qui demeure une culture très consommatrice en énergie. Si les chèvres arrivent à produire convenablement sans trop de concentrés, cela signifie que les pâturages et les fourrages seront exploités de façons optimales.
- Ethique** : le bien-être animal prend de nos jours une place importante. En effet, dans nos systèmes actuels les chèvres sont élevées en zéro-pâturage avec beaucoup de concentrés et ne sortent pas. Les éleveurs de Poitevines veulent un animal qui aille dehors, qui soit capable de s'adapter aux conditions pédoclimatiques donc rustique.

S'ajoute à cela, l'envie de **conserver l'aspect rusticité** de la race.

### Mais qu'entend-on par le mot « rusticité » ?

Il existe un certain nombre de définition concernant le mot « rusticité ». De plus, elles font l'objet de nombreux débats. Il est pour ainsi dire complexe d'établir une définition précise et complète. Néanmoins, voici quelques éléments bibliographiques qui peuvent donner une idée globale.

Extrait de la Lettre du CRAPAL, Numéro 34, juillet 2009

#### **« La "rusticité", un concept à manipuler avec précaution**

*La rusticité a volontiers été mise en avant pour justifier la sauvegarde de races locorégionales incapables de répondre aux contraintes de l'intensification et du « productivisme ». Mais, définir précisément ce que le mot englobe a peu retenu l'attention des scientifiques, tant il est difficile d'échapper à la subjectivité. [...]*

*C'est le grand mérite de l'Association Française de Zootechnie (AFZ) d'avoir consacré une journée d'étude sur ce sujet, en novembre 2008. [...]*

*- la rusticité s'apprécierait strictement dans l'aptitude des animaux à exploiter des milieux défavorables, en système extensif [...]*»

#### •Extrait du Séminaire Rusticité 2010 (site de l'Association Française du Pastoralisme)

François CASABIANCA Ingénieur de Recherches INRA SAD Corte (=Science pour l'Action et le Développement)

« La Rusticité : l'animal, la race, et le système d'élevage? »

Novembre 2010 Montpellier Sup Agro

#### **« Comment approcher la notion de rusticité ?**

##### Quelles définitions et conceptions ?

La rusticité = -Capable de survie en conditions extrêmes

-Simple, sobre, se contente de peu

-Tenace, rude, résistant

-Solide, infatigable

##### Quelle capacité d'adaptation ?

La rusticité est-elle innée ou acquise ? Probablement entre les deux...

-Principalement génétique, héritable et sélectionnable

-Produite par apprentissages : •Imprégnation au jeune âge

•Relations mère/ jeune animal

•Conditionnement éleveur/jeune animal (dressage) »

#### •Résumé d'une étude :

Article paru dans « INRA Prod. Anim. » 1994

#### **« Quelques caractéristiques des races bovines allaitantes de type rustique »**

*La notion de rusticité se définit par un ensemble de qualités permettant à l'animal de résister à des conditions difficiles tout en maintenant au mieux ses performances. La rusticité va dépendre essentiellement du milieu d'élevage et de la production attendue. Elle peut aller de la survie en conditions difficiles jusqu'au maintien des performances dans ce même milieu. Autrement dit, un animal rustique est un animal qui sait s'adapter le plus à des exigences de la part de l'éleveur et à des exigences liées à l'environnement. La rusticité fait donc référence aux mécanismes d'adaptation (comportementaux, physiologiques) d'un individu concernant le milieu (alimentaire, climatique, topographique et sanitaire). Un animal rustique est capable de passer une période alimentaire difficile et assurer dans le même temps une production minimum. De ce fait, sa capacité à reconstituer ses réserves corporelles doit être importante. Ceci afin de faire face à d'éventuelles nouvelles difficultés. Ces animaux rustiques doivent également tirer parti efficacement du pâturage quelque soit l'accessibilité de la parcelle, de la hauteur d'herbe ... En cas de restrictions alimentaires, un animal rustique voit son développement corporel et sa puberté retardées mais de manière moins marquée que chez les races à viande. Les vaches rustiques ont une capacité d'ingestion proche voire supérieure à celles des vaches à viande (car leur besoin d'entretien est supérieur). Enfin, la rusticité intègre aussi la résistance aux climats rigoureux et l'aptitude à la marche.*