



*Une chèvre, une région.*  
**LA POITEVINE**  
**LA LETTRE DE L'A.D.D.C.P.**



*Présentation de la race Poitevine et Stand de l'ADDCP à la fête du patrimoine vivant à Luçon (85)*

*Le 27 et 28 octobre 2012*

Association pour la **D**éfense et le **D**éveloppement de la **C**hèvre **P**oitevine

**N°80 novembre 2012**

*Cette lettre est réalisée dans le cadre du programme de sauvegarde de la Chèvre Poitevine avec le concours financier de :*





## Sommaire

Vie de l'association.....	2
➤ Compte-rendu du CA de l'ADDCP du 9 octobre 2012 .....	2
➤ Prochaine Assemblée Générale de l'ADDCP .....	3
➤ Evolution du prix de l'adhésion 2013 .....	4
➤ La participation des bénévoles de l'association .....	4
Volet technique .....	4
➤ Rencontre avec la Corée du nord.....	5
➤ Identification électronique obligatoire en juillet 2013.....	4
➤ LE CAEV – L'importance de la thermisation .....	5
➤ Aromathérapie : Les chèvres se soignent toutes seules .....	5
➤ Éviter les conflits dans les troupeaux .....	6
➤ Relation entre aliment concentré et lactation .....	6
➤ Tournée 2012 de l'ADDCP et mise à jour de l'inventaire .....	7
➤ Prix de la Fondation du Patrimoine pour l'agro-biodiversité animale.....	7
Volet commercialisation.....	7
➤ La marque « chèvres race poitevine – fermier ADDCP ».....	7
➤ VARAPE - Séminaire du 12 et 13 Décembre à Vendôme (41) .....	8
➤ Slow Food en octobre à Turin .....	8
Volet communication .....	8
➤ Fête du Patrimoine vivant à Luçon(85) .....	8
➤ autres manifestations cet automne.....	9
➤ La nouvelle plaquette est disponible.....	9
➤ Archive .....	10
Animaux, matériel et stage .....	12

## Vie de l'association

### ➤ **Compte-rendu du CA de l'ADDCP du 9 octobre 2012**

Étaient présents : Philippe Massé, Emmanuelle Chebrou, Jean Christophe Sauze, François Vautier, Marie Claude Auneau, Paul Riga, Clément Vinatier Roché, Paul-Emile Perez

Étaient excusés : Pascal Boué, Karine Boissard, Pierre Martin, Coralie Danchin, Michel Brice

#### • Fête de Pétré :

En présence d'Hélène, un point est fait sur l'organisation de la fête de Pétré en Vendée le week end du 27 et 28 octobre. L'ADDCP sera présente avec deux lots de chèvres, la vitrine et des fromages de plusieurs producteurs. Des temps d'animation sont prévus tels que la démonstration par Marie Sébille de transformation du lait en fromage frais en faisselle, la présentation de la race sur le ring, la dégustation de fromages,...

#### • Comice agricole de Civray :

Philippe Massé fait remarquer la non-présence de l'ADDCP au comice agricole de Civray. Les années précédentes, l'ADDCP y était avec animaux et fromages. L'année dernière, une autre manifestation avait lieu en même temps donc l'ADDCP ne s'y était pas rendu. De plus, aucune invitation n'a été reçue de la part des organisateurs.

Le CA conclut en interpellant les adhérents de l'ADDCP sur leur volonté de participation à de telles manifestations. L'animateur sert d'appui à l'organisation tout en pouvant apporter une aide logistique et présente.

#### • Capr'innov :

Après moult échanges, l'ADDCP confirme bien comme prévu, ne pas se rendre à Capr'innov malgré la présence à priori de certaines associations de races caprines à petits effectifs.



- Réunion races caprines à petits effectifs

Une prochaine rencontre des races caprines à petit effectif est prévue le jeudi 10 et vendredi 11 janvier 2013 du côté d'Aix en Provence dans le Pays des Roves.

- Changement de comptable :

François est relativement déçu du comptable actuel et aimerait que les fiches de paie soient prises en charge par le comptable. Le CREGENE en a changé également récemment et s'y retrouve mieux avec AGC CUMA.

Le CA propose à François de voir si le comptable actuel serait prêt à faire ses fiches de paie et d'évaluer pour chacun le montant annuel des frais de comptabilité.

- Budget 2012 :

Un point est fait sur le budget de l'année 2012. Les charges 2012 s'élèveront certainement à 55000 € au terme de l'exercice. Il y aura donc une perte de l'ordre de 3000 €. Le tout est à confirmer d'ici la fin d'année.

- Nouvelles cotisations :

Suite à la nouvelle organisation de l'OS caprine (Capgènes), l'ADDCP a décidé de lancer son livre généalogique. Son fonctionnement aura un coût pour l'association. Il y aura donc trois niveaux de cotisation :

\_ une adhésion à l'ADDCP

\_ une adhésion au livre généalogique de Capgènes par l'ADDCP d'où une cotisation des éleveurs

\_ une adhésion à la marque déposée permettant la mise en valeur des fromages de chèvres poitevines.

Le but de ces nouvelles cotisations est que l'association tende vers plus d'autonomie financière au vue des financeurs que sont les collectivités.

Une proposition des nouvelles tarifications des services de l'ADDCP sera envoyée prochainement aux éleveurs avant d'en parler et d'en statuer lors de l'AG 2012.

- AG 2012 :

Elle se déroulera chez Adrien et Sylvain, éleveurs de chèvres poitevines, vaches maraîchines, porcs de Longué, moutons solognots,... dans le Maine et Loire. Rendez-vous donc le mardi 11 décembre dès le matin à Grezille (49). Cette journée se poursuivra le mercredi et le jeudi 12 et 13 à Vendôme par les premiers résultats du projet VARAPE.

*Correctif : dans notre dernier Compte-rendu de conseil d'administration, nous avons fait un point sur les subventions reçues à cette date. Nous avons oublié de mentionner la subvention de 3000€ versée pour l'année 2012 par le conseil général de Charentes Maritimes. D'autre part CG 16 a était écrit CG 49*

---

### ➤ **Prochaine Assemblée Générale de l'ADDCP**

L'assemblée générale 2012 aura lieu le 11 décembre au GAEC DE LA GRANGE AUX BELLES, chez Sylvain GILBERT et Adrien POUDRE dans le Maine et Loire à GREZILLE. À 30 km au Nord Est d'Angers. Nous espérons que ce sera l'occasion pour les éleveurs du Centre, de Normandie et Bretagne de se joindre à nous.

Organisez dès aujourd'hui du co-voiturage entre vous. Retrouvez les coordonnées téléphoniques des éleveurs dans l'annuaire sur le site internet ou utilisez ce service internet de mise en relation pour covoiturage : >> <http://www.wigowiz.com/carte.php?m=gVc3610>

Vous recevrez bientôt une lettre d'invitation pour cette A.G. avec un courrier réponse.

Venez nombreux.



## ➤ **Evolution du prix de l'adhésion 2013**

Pour faire face à l'augmentation d'activité de l'association et à la diminution des aides publiques, le conseil d'administration va proposer une nouvelle grille de cotisation pour les adhérents.

La voici :

Adhésions de base: 22€

Cotisation chèvre inscrite au livre généalogique : 1€/chèvre et par an

Forfait visite : 15€ une fois tous les trois ans (en moyenne)

Simulation

	Sympathisant	Elevage familial 4 chèvres	Elevage standard 40 chèvres	Gros élevage 200 chèvres
Adhésion	22€	22€	22€	22€
Cotisation chèvre		4€	40€	200€
Visite		5€/an	5€/an	5€/an
TOTAL	22€	31€	67€	227€

Cette augmentation de tarif va de pair avec une augmentation de service lié à une mise à jour annuelle du livre généalogique et l'obtention de nouveaux documents grâce à la nouvelle base de données.

N'hésitez pas à nous donner votre avis sur cette grille. Il sera communiqué lors de l'Assemblée générale en décembre.



## ➤ **La participation des bénévoles de l'association**



**Vous voulez être bénévole?**

Cette année, l'association s'est réunie quatre fois en CA. Chaque CA dure en moyenne 5 heures avec les déplacements. Au total, les 7 membres actifs ont consacré un temps de présence d'environ 110 heures. Hors CA, Le bureau a consacré environ 180 heures de travail. Au total, les bénévoles de l'association ont donc consacré 290 heures de travail. Ce qui représente 5h30 par semaine. Et cela sans compter pour tous, le temps divers et varier à militer décrire, échanger avec tout un chacun sur les connaissances de la race ou bien même à s'organiser pour faire encore mieux dans la préservation.

## **Volet technique**

### ➤ **Identification électronique obligatoire en juillet 2013**

Vous allez bientôt commander vos boucles d'identification 2013. Si vous utilisez vos boucles sur plusieurs années (petits élevages familiaux), vous pouvez demander à ne pas avoir de millésime sur les boucles. Par exemple : 00001 à 00015. À votre prochaine commande, vous continuerez la série.

Dans le cas où vous commandez des boucles chaque année (élevages professionnels), les boucles portent par défaut un millésime à un chiffre, mais vous pouvez demander un millésime sur deux chiffres. Par exemple : 13001 au lieu de 30001.

**Le 1er juillet 2013, tous les animaux doivent porter un repère électronique**





**Pour tous les animaux nés entre juillet 2005 et juillet 2010, qui ne porte pas une boucle électronique, vous devez commander un repère électronique (boucle ou paturon) portant le même numéro que les repères conventionnels.**

Pour les animaux nés avant juillet 2005, vous devez leur mettre un repère électronique portant un nouveau numéro.

Fiche complète de l'institut de l'élevage à cette adresse :

Lien Internet >><http://www.inst-elevage.asso.fr/spip.php?article18461>

### ➤ **Rencontre avec la Corée du nord**



Le 24 septembre, L'ADDCP a accueilli une délégation de technicien venu de Corée du Nord pour étudier l'élevage caprin en France.

L'ONG Première Urgence a organisé cette mission. Le but de cette étude était d'accroître leurs compétences dans le domaine de la production de lait de chèvre.

Nous avons organisé la visite de deux exploitations qui nous ont permis d'aborder toutes les étapes essentielles du métier d'éleveur fromager. Et plus particulièrement de l'alimentation des chèvres au pâturage.

### ➤ **LE CAEV – L'importance de la thermisation**

Le CAEV (arthrite encéphalite caprine virale) est présent dans de nombreux troupeaux y compris en race poitevine. Il n'existe aucun vaccin ni traitement. Cette maladie s'exprime chez 30% des animaux porteurs principalement par de l'arthrite et des mammites.

L'incidence sur la production laitière et l'état de santé des animaux est importante. Pour toutes ces raisons, il est intéressant d'être indemne de CAEV en commençant avec des chèvres saines.

Quand le troupeau est porteur, l'éleveur doit chercher à retarder au maximum la contamination des nouveaux reproducteurs.

Le virus étant présent dans le colostrum, le lait et les sécrétions respiratoires, le meilleur moyen d'éviter la transmission est de séparer les jeunes dès la naissance afin d'éviter le léchage et la tétée. Le colostrum sera thermisé à 56°C pendant une heure (vérifier le bon fonctionnement de votre thermisateur).

Pour éviter la contamination par l'air, il est important de respecter les recommandations de densité des animaux (>1.5 m<sup>2</sup>/chèvre) et d'avoir un bâtiment bien ventilé.

Attention, un animal peut être négatif à la sérologie alors qu'il est infecté. Il s'agit d'un faux négatif.

### ➤ **Aromathérapie : Les chèvres se soignent toutes seules**

À l'initiative du CIVAM du Haut Bocage, mardi 25 septembre avait lieu une formation sur la capacité des chèvres à s'auto-médicamentée à l'aide d'huiles essentielles.

Le principe repose sur la mise à disposition de plusieurs récipients d'huiles essentielles diluées dans l'eau froide (environ 1 goutte par litre), sélectionnées en fonction des troubles observés sur le troupeau. Les chèvres en faisant appel à leur instinct sont capables de choisir leur traitement et la dose qui leur est nécessaire. En observant les animaux, l'éleveur peut déterminer l'intérêt des animaux pour certaines huiles qu'il laissera à la disposition des animaux pendant une semaine.



Caroline et Tom Ingraham sont anglais. Ils nous ont présenté cette approche particulière de l'aromathérapie qu'ils pratiquent depuis des dizaines d'années avec succès.

Ils ont insisté sur le fait qu'il ne faut pas forcer une chèvre à prendre un traitement à base d'huiles essentielles. Celles-ci pouvant être dangereuses pour l'animal dans certains cas.

Pour plus d'informations, vous pouvez consulter leur blog :

Lien Internet >><http://www.carolineingraham.blogspot.fr/>

### ➤ **Relation entre aliment concentré et lactation**

L'Institut de l'élevage a publié la synthèse nationale des résultats technico économique de 172 fermes caprines de références.

D'après cette figure, il n'y a pas de lien entre le niveau de concentrés et déshydraté et la production laitière par chèvre, quel que soit le système alimentaire. Il est donc souvent possible de réduire les concentrés sans diminuer la production laitière.

> **Figure 23: Consommation de concentrés et déshydratés et lait par chèvre selon le système alimentaire**

Source : BTE GTE, Institut de l'Élevage, 2012

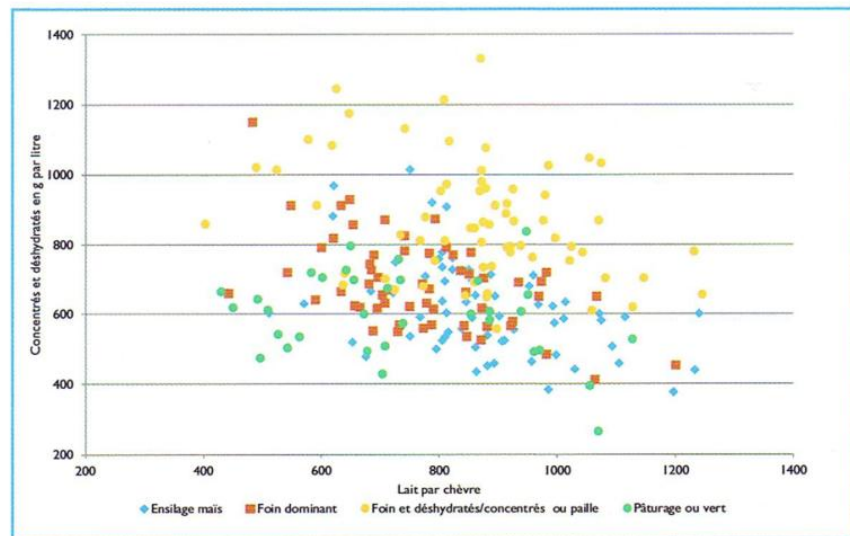

Vous pouvez retrouver cette figure (en couleur) sur le site de l'Institut de l'élevage : <http://www.idele.fr/>

Lien Internet >>[«Résultats 2010 des exploitations caprines laitières et fromagères»](#)

### ➤ **Éviter les conflits dans les troupeaux**

En période hivernale, les chèvres passent l'essentiel de leur temps à l'intérieur. Le problème de hiérarchie est à l'origine des coups de cornes qui peuvent conduire à des accidents graves et avortements en période de gestation.



C'est pourquoi il faut permettre aux chèvres de se cacher facilement. L'utilisation de séparations mobiles et de plans surélevés permet de régler des conflits et procure des refuges aux chèvres malmenées.

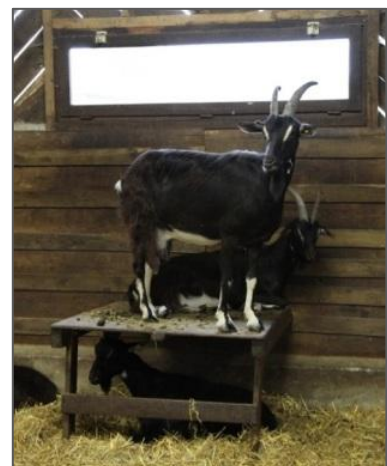

Vous trouverez une fiche complète sur le site suisse : <http://www.agroscope.ch>

Lien Internet >>[« Comment faire régner le calme dans le troupeau? .pdf »](#)



## ➤ **Tournée 2012 de l'ADDCP et mise à jour de l'inventaire**

Cette année, 45 exploitations ont été visitées dont 10 élevages familiaux.

Pour tous les éleveurs qui n'ont pas eu de visite cette année, envoyez-nous vos mises à jour (sorties et achats d'animaux) en vous basant sur votre dernier inventaire ainsi que vos déclarations de naissance 2012 et 2011 si elles n'ont pas été transmises.

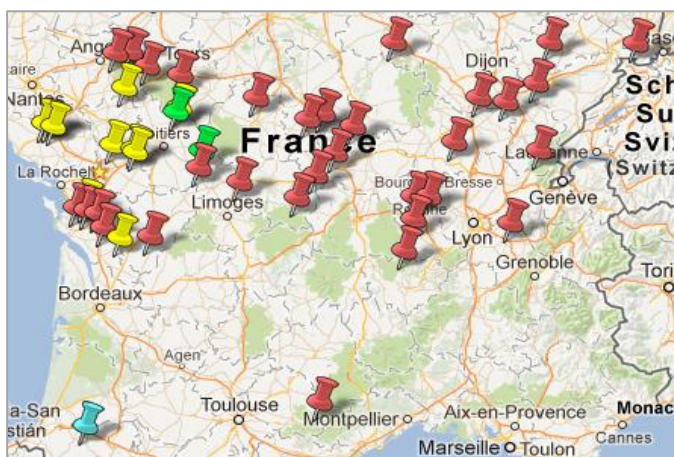

## ➤ **Prix de la Fondation du Patrimoine pour l'agrobiodiversité animale.**

*Depuis plusieurs années, dans le cadre de ses missions, la Fondation du Patrimoine développe significativement ses actions en faveur du patrimoine naturel. La valorisation de la biodiversité et la réhabilitation des espaces naturels sensibles font partie des objectifs de son programme en faveur du patrimoine naturel.*

*Aussi, afin de récompenser les acteurs qui se battent pour valoriser des espèces rares, la Fondation du Patrimoine a décidé de créer le Prix de la Fondation du Patrimoine pour l'agrobiodiversité animale, avec le soutien du laboratoire Ceva Santé Animale et du Ministère de l'Écologie, du Développement durable et de l'Énergie, partenaires fondateurs et organisateurs du concours.*

*Doté de 10.000 €, ce prix est destiné à récompenser chaque année une initiative contribuant à la conservation et à la valorisation en France des races domestiques animales : bovins, caprins, ovins, chevaux, ânes, volailles, chiens de travail et tous les animaux de basse-cour.*



*Le concours, gratuit, est ouvert à toute personne privée élevant des races à faibles effectifs, ou personne morale publique, associative ou privée résidant en France, qui portent ou soutiennent des actions originales de valorisation du patrimoine domestique.*

*Les candidats peuvent envoyer dès maintenant leur dossier de candidature au siège, jusqu'au 31 décembre 2012.*

*Le dossier de candidature est téléchargeable à cette adresse :*

Lien Internet >> <http://www.fondation-patrimoine.org>

*Le prix national sera remis lors du prochain Salon de l'Agriculture (entre le 23 février et le 3 mars 2013).*

## **Volet commercialisation**

### ➤ **La marque « chèvres race poitevine – fermier ADDCP »**

La marque de l'ADDCP a été déposée à l'INPI avec son règlement d'inscription.

Retrouver le dossier complet sur le site internet de l'association dans le nouvel onglet Marque : <http://www.chevre-poitevine.org/marque/>







➤ **VARAPE - Séminaire du 12 et 13 Décembre à Vendôme (41)**

**VARAPE**

le projet VARAPE dans lequel l'ADDCP est inscrit avec 12 autres races à faible effectif, à pour but de caractériser les conditions de réussite d'un projet « circuit court ». Pour faciliter l'accompagnement des initiatives en cours et à venir.

Ce projet CASDAR se déroule sur trois ans. Il est conduit par l'institut de l'élevage.

Cette année une étude à consister à réaliser un état des lieux sur les 13 races participantes et une analyse de 20 autres démarches de type AOP, IGP, marque.

Le **12 et 13 décembre** à Vendôme aura lieu un séminaire de restitution et partage de cette première année d'étude (le lendemain de l'AG de l'ADDCP à Grezille).

Au programme : Partage autour des 13 races du projet Varape, les signes officiels de qualité et autres démarcation, témoignage de la race solognote, découverte des 20 démarches étudiées (AOP, IGP, Marques...), questions, synthèse...

**Vous pouvez nous rejoindre durant ces deux jours à Vendôme. Tous vos frais seront pris en charge. Contactez-moi par téléphone ou par mail pour m'informer de votre venue.**

➤ **Slow Food en octobre à Turin**

jeudi 25 octobre, c'était aussi l'ouverture à Turin du Salon du goût et de Terra Madre, organisés par l'association écolo-gastronomique Slow Food, défenseurs d'une alimentation "bonne, propre (respectueux de l'environnement, ndlr) et juste", c'est-à-dire payée au juste prix.

Cette 9e édition du Salon du goût a rassemblé, un millier d'exposants venus de 100 pays pour présenter leurs produits et leurs projets au public, attendu par dizaines de milliers. En effet, plus de 20.000 billets ont été vendus à l'avance, selon les organisateurs.

Fondé en 1986 dans la région de Turin en réaction à l'ouverture en Italie des premiers fastfoods, le mouvement Slow Food (100.000 membres dans 130 pays) a pour but d'éduquer au goût, défendre la biodiversité et promouvoir un modèle alimentaire respectueux de l'environnement et des identités culturelles.

## Volet communication

➤ **Fête du Patrimoine vivant à Luçon(85)**

Samedi 27 et dimanche 28 octobre, nous étions à Luçon en compagnie des autres associations du CREGENE (Conservatoire des ressources génétiques) pour présenter la biodiversité domestique du marais poitevin au public: la chèvre poitevine, la vache maraîchine, la poule de Marans, l'oie blanche et grise du Poitou, le baudet du Poitou, le trait poitevin, la mule poitevine et l'angélique.

Après un samedi venteux et froid, la journée du dimanche a été un vrai succès. Environ 5000 personnes sont passées sur le weekend.

Mickaël Blanchard et Michel Brice ont présenté la chèvre poitevine sur le ring.

Sur notre stand (en couverture), 10 chèvres poitevines étaient présentes avec un bouc. Nous avons également notre vitrine pour faire déguster et vendre les fromages de nos adhérents.

Marie Sebillé avait apporté un caillé et a présenté la fabrication du fromage maison.

On a également fait goûter le lait de chèvre fraîchement traité et encore chaud aux enfants.

Enfin, nous avons profité de cette occasion pour annoncer officiellement la création de notre marque collective "chèvres race poitevine – fermier ADDCP"





Merci à tous les bénévoles qui sont venu nous aider pour cette manifestation: Marie Sebille, Laurence Caspar, Emmanuelle et Matias Chebrou, Stéphane Batiot, Jean-Christophe Sauze, Mickael Blanchard, Michel Brice, Clément Vinatier Roche, Adrien Poudré, et Stéphane. Moreau



### ➤ **Autres manifestations cet automne**

L'ADDPCP était également présente le 28 aout à Marçay (86) chez Stéphane Moreau, à la fête du Parc le 30 septembre à Angles(85), à la fête des cueilleurs de biodiversité le 7 octobre à Vivonne(86).



### ➤ **La nouvelle plaquette est disponible**

Vous pouvez la commander à l'ADDPCP. Nous vous demandons de régler les frais de port à l'avance.

70+30 plaquettes	1 kg	5.39 € Lettre max
200+100 plaquettes	3 kg	9.95 € Colissimo



### ➤ **Evènement à venir**

CAPRNOV le 27 et 28 Novembre à Niort, AG ADDPCP le 11 Décembre à Grézillé (49), Salon de l'agriculture du 23 février au 3 mars 2013.

En 2013, nous devrions être présents au salon de l'agriculture. Nous sommes à la recherche de volontaire pour nous aider à tenir le stand et pour monter des chèvres.

Si vous êtes volontaire, contactez-nous par mail [addchevrepoitevine@orange.fr](mailto:addchevrepoitevine@orange.fr) ou par téléphone au 05 49 76 91 33



➤ **Archive**



**Les meilleures chèvres**

L'Agriculture nouvelle avait organisé, en 1931, avec la collaboration de la Société caprine de France, le concours de la « meilleure chèvre laitière », sur tout l'ensemble du territoire national. Nous sommes heureux d'en faire connaître les résultats intéressant notre région, avec le poids en kilos du lait fourni journellement, au moment du concours :

2. Turbulente, poitevine, M. Mercier, à Lezay, 4 kil. 951.  
 4. Biquette, poitevine, M. Assilly, à la Cour-d'Augé, 4 kil. 325.  
 17. Quinquette, alpine, M. Gouet, à la Vacherasse-des-Aubiers, 3 kil. 928.  
 28. Claudine, poitevine, Mme Loubeau, à Sainte-Marie-de-Parthenay, 3 kil. 606.  
 32. Lucette, poitevine, Mme Moreau, à Saint-Florent-les-Niort, 3 kil. 500.

Signalons le bon classement de la race poitevine dans un concours où la race alpine, si réputée, comptait plus de 30 spécimens.

**Expérience**

En Isère, il abat ses chevreaux à la ferme

Il s'appelle Thierry et il abat découpe et commercialise tous ses chevreaux dans son atelier d'abattage et de découpe agréé CE.

D'environ 10 kg de carcasse ils sont vendus en carcasse entière ou demi carcasse. Les clients passent commande au magasin à la ferme où sont vendus les fromages.

La valorisation est de 11,5 euros le kg de carcasse. Cet atelier complémentaire à l'atelier caprin fromager lui demande du temps mais le travail de la viande le passionne et il s'est formé à cela !

La ferme du père « Théo »  
gaec-valliere@wanadoo.fr

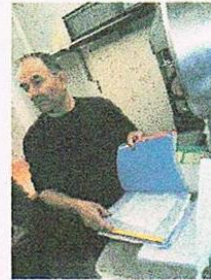

La France de bordeaux et du sud oeust 1932

La lettre d'infos du réseau « viande caprine » Juin 2012 (FRESYCA)



**BULLETIN D'ADHÉSION 2013**

OM OMme OMlle

Nom : ..... Prénom : .....

Société : .....

Adresse : .....

Code postal : ..... Ville : .....

Tél : ..... Port : ..... Email : .....

Souhaite recevoir la lettre de l'ADDCP par  courrier  par email

Nbre de chevres.....dont Poitevines.....

**○ Adhésion 22 € par an pour 4 lettres A retourner sous enveloppe accompagnée de votre règlement à :ADDCP - 2, rue du Port Brouillac 79510 COULON**





**Catalogue de la boutique ADDCP**  
Commande par téléphone - 05 49 76 91 33  
Directement sur le site [www.chevre-poitevine.org](http://www.chevre-poitevine.org)

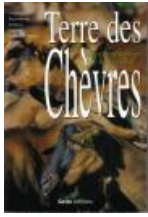

**Terre de Chèvres**  
Livre de 175 pages  
21 €



**Des Chèvres**  
Livre 67 pages  
10€

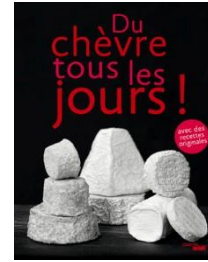

**Du chèvre tous les jours**  
Recette de cuisine  
Livre 87 pages  
15€  
**NOUVEAU**



**La planchette de table**  
12€



**Casquette**  
Taille ajustable  
Couleur :  
Marron, vert,  
beige  
6€



**Blouson sans manche**  
Personnalisation de la broderie possible  
5 tailles possibles : S M L XL XXL  
Couleur (ext./int.)  
beige/marron, bleu-ciel/marine, ~~noir/gris~~, vert foret/noir,  
chocolat/noir  
52€  
**DERNIERES PIECES**



**Tee-shirt modèle 1**  
Taille : M L XL XXL  
10€



**Tee-shirt modèle 2**  
Taille : M L XL XXL  
10€  
**Rupture de stock**



**Autocollant**  
1€



**Affiche Chèvres de France**  
14€  
**Rupture de stock**



**Affiche « née dans une région de tradition, une Chèvre, la Poitevine »**  
2€



**Carte postale**  
0.35€



**Affiche « c'est avec la meilleure chèvre qu'on fait les meilleurs fromages »**  
Logo « Signé Poitou-Charentes »  
2€



**Affiche « la chèvre Poitevine »**  
2€  
**EPUISÉE**



(Frais de port à ajouter – contacter l'ADDCP au 05 49 76 91 33)

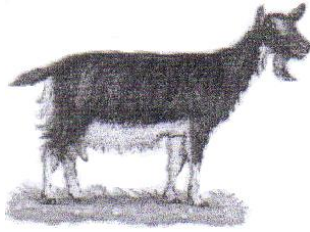

## Animaux, matériel et stage

Contact : ADDCP 2 rue du Port Brouillac 79510 COULON

05.49.76.91.33 – courriel : [addchevrepoitevine@orange.fr](mailto:addchevrepoitevine@orange.fr)

Les petites annonces sont réservées aux adhérents à jour de leur cotisation.

### Contact : Laurence Nory

Téléphone: 06 22 63 10 37 - Lieu: JOUY, 89, fr

Réservez vos chevrettes 2013. Troupeau indemne CAEV. Contrôle Laitier. Tel 06 22 63 10 37

### Contact : CHEBROU

Téléphone: 0549071823 - Lieu: LES FOSSES, 79, France

A réserver dès aujourd'hui chevrettes et chevreaux de race Poitevine.

Naissances prévues à partir de la mi janvier, secteur forêt de Chizé, éleveurs fromagers en agriculture biologique. Prix en fonction de l'âge, mères au contrôle laitier depuis cette année.

Merci de nous contacter aux heures des repas.

### Contact : BLANCHET

Téléphone: 0549484611 - Lieu: sillars, 86

élevage en AB vendis bouc poitevin 2011

### Contact : GUIOT Déborah

Téléphone: 06 35 46 51 89 - Lieu: 61, france

Elevage de chèvres poitevines avec transformation fromagère en vente directe et ferme pédagogique; cherche associé motivé. Contrat de parrainage possible

### Contact : johanna julien

Téléphone: 0557474681 - Lieu: pessac sur dordogne, 33, france

Pour un petit élevage de chèvres Poitevines avec transformation fromagère, cherche une personne sérieuse pour à partir du mois de Février 2013, à peu près 20 heures par semaine ou plus.

### Contact : sandrine

Téléphone: 0638642662 - Lieu: moulins, 03, france

recherche une dizaine de chevre de preference cornu etudie toute proposition. prix raisonable merci

### Contact :Anne Mothe

Téléphone: 0650947977 - Lieu: Neuvy Bouin, Deux-sèvres, France

Prix € 50,00. A vendre: deux jeunes boucs poitevins, Hagrid et Hemingway, nés le 1er avril 2012. Parents: Brune (issue de "la chazère" 71250 Chateau) et Fado (issu de "la ferme du vieux chêne" 79360 Les Fosses)

### Contact :Cassandra DELFOSSE

Téléphone: 0632344194 - Lieu: France

Bonjour,

Actuellement en licence professionnelle développement local et conseil en élevage, spécialité: élevage caprin; à Tours. Je suis à la recherche d'un contrat de professionnalisation chez un éleveur caprin.

je suis à votre disposition pour toutes informations complémentaires. Cordialement.

### Contact : michaud

Téléphone: 0962207308 - Lieu: savignac de duras, 47, france

à réserver chevrettes poitevines et croisées poitevines pour le mois de janvier, élevage laitier indemne de CAEV, fièvre Q et sans abcès caséeux. élevage bio extensif. pure race 30 E à 8 jours. croisées 20 E à 8 jours. pensez aussi aux jeunes boucs pure race 20 E à 8 jours

**En aucun cas, l'ADDCP ne peut se porter garant de la pureté et du bon état sanitaire des animaux vendus par les adhérents dont nous communiquons les coordonnées. Nous comptons sur la probité de chacun pour que perdure la rubrique "transactions".**